

市街地循環バス利用案内 (案)

10月1日 (火) から

■料金

大人 200 円 小人 100 円

※減免対象者は半額 (支払い時に手帳を提示してください)

- 障害者手帳第1種または2種
 - 療育手帳 A または B
 - 精神障害者保健福祉手帳 1 級～3 級
- を受けている方

- 身体障害者手帳第1種
 - 療育手帳 A または B
 - 精神障害者保健福祉手帳 1 級または2 級
- を受けている方の介護者 1 名

回数券 (11 枚綴り)

(大人)2,000 円
 (小人)1,000 円

(大人)1,000 円
 (小人)500 円

バス車内・役場戸籍係 (役場 1 階) で販売しています。

※旧回数券も使用可能です。
お持ちの方はご利用ください。

南ルート時刻表

南町 → 本町回り			
番号	停留所名	1 便	2 便
1	みなクル	9:10	13:00
2	奈井江駅前	9:11	13:01
3	南 団 地	9:15	13:05
4	南 町 8 区	9:18	13:08
5	1 6 号西線	9:20	13:10
6	高 校 前	9:21	13:11
7	桜ヶ丘団地	9:22	13:12
8	スーパーふじ	9:24	13:14
9	北門・方波見医院	9:26	13:16
10	町立国保病院	9:29	13:19
11	岸本クリニック	9:30	13:20
12	武市内科	9:31	13:21
13	公 民 館	9:34	13:24
14	奈井江郵便局	9:37	13:27
2	奈井江駅前	9:38	13:28
1	みなクル	9:39	13:29

本町 → 南町回り			
番号	停留所名	1 便	2 便
1	みなクル	10:40	14:25
2	奈井江駅前	10:41	14:26
14	奈井江郵便局	10:42	14:27
13	公 民 館	10:45	14:30
12	武市内科	10:48	14:33
11	岸本クリニック	10:49	14:34
10	町立国保病院	10:50	14:35
8	スーパーふじ	10:53	14:38
9	北門・方波見医院	10:55	14:40
7	桜ヶ丘団地	10:58	14:43
6	高 校 前	10:59	14:44
5	1 6 号西線	11:00	14:45
4	南 町 8 区	11:02	14:47
3	南 団 地	11:04	14:49
2	奈井江駅前	11:08	14:53
1	みなクル	11:09	14:54

土日祝日・12月31日～1月3日は運休

北ルート時刻表

北町 → 本町回り			
番号	停留所名	1 便	2 便
1	みなクル	9:43	13:35
2	奈井江駅前	9:44	13:36
3	公 民 館	9:47	13:39
4	北 町 団 地	9:49	13:41
5	道 の 駅	9:51	13:43
6	瑞 穂 団 地	9:53	13:45
7	武市内科	9:55	13:47
8	岸本クリニック	9:56	13:48
9	町立国保病院	9:57	13:49
10	スーパーふじ	10:00	13:52
11	北門・方波見医院	10:02	13:54
12	奈井江郵便局	10:05	13:57
2	奈井江駅前	10:06	13:58
1	みなクル	10:07	13:59

本町 → 北町回り			
番号	停留所名	1 便	2 便
1	みなクル	11:13	15:00
2	奈井江駅前	11:14	15:01
12	奈井江郵便局	11:15	15:02
10	スーパーふじ	11:18	15:05
11	北門・方波見医院	11:20	15:07
9	町立国保病院	11:23	15:10
8	岸本クリニック	11:24	15:11
7	武市内科	11:25	15:12
6	瑞 穂 団 地	11:27	15:14
5	道 の 駅	11:29	15:16
4	北 町 団 地	11:31	15:18
3	公 民 館	11:33	15:20
2	奈井江駅前	11:36	15:23
1	みなクル	11:37	15:24

土日祝日・12月31日～1月3日は運休

問い合わせ：役場まちづくり課 企画広報係
☎ 65-2112



●向ヶ丘線の利用案内 (案)

10月1日 (火) から

問い合わせ：役場 まちづくり課 企画広報係
☎65-2112

■料金
大人 200円 小人 100円

※減免対象者は半額 (支払い時に手帳を提示してください)

- ・障害者手帳第1種または2種
- ・療育手帳AまたはB
- ・精神障害者保健福祉手帳1級～3級

を受けている方

- ・身体障害者手帳第1種
- ・療育手帳AまたはB
- ・精神障害者保健福祉手帳1級または2級

を受けている方の介護者1名

回数券 (11枚綴り)

(大人)2,000円
(小人)1,000円

(大人)1,000円
(小人)500円

※バス車内・役場戸籍係 (役場1階) で販売しています。

※旧回数券も使用可能です。
お持ちの方はご利用ください。



【みなクル → 新ないえ温泉】

	停留所名	1便	2便	■3便	4便	5便
1	みなクル	8:10	10:20	11:55	13:25	16:05
2	奈井江駅前	8:11	10:21	11:56	13:26	16:06
3	役場・病院前	8:13	10:23	11:58	13:28	16:08
4	西5条通	8:15	10:25	12:00	13:30	16:10
5	公民館	8:17	10:27	12:02	13:32	16:12
6	14号西線	8:20	10:30	12:05	13:35	16:15
7	東15号	8:23	10:33	12:08	13:38	16:18
8	奈井江神社前	8:26	10:36	12:11	13:41	16:21
9	寿団地	8:27	10:37	12:12	13:42	16:22
10	東2線	8:28	10:38	12:13	13:43	16:23
11	釜屋電機	8:29	10:39	12:14	13:44	16:24
12	東13号	8:30	10:40	12:15	13:45	16:25
13	東12号	8:31	10:41	12:16	13:46	16:26
14	東11号	8:32	10:42	12:17	13:47	16:27
15	障がい者支援施設ないえ	8:33	10:43	12:18	13:48	16:28
16	向ヶ丘	8:34	10:44	12:19	13:49	16:29
17	二股入口	8:36	10:46	12:21	13:51	16:31
18	新ないえ温泉	8:37	10:47	12:22	13:52	16:32

【新ないえ温泉 → みなクル】

	停留所名	■1便	2便	3便	■4便	5便	6便
1	新ないえ温泉	6:55	8:40	10:50	12:25	13:55	16:35
2	二股入口	6:56	8:41	10:51	12:26	13:56	16:36
3	向ヶ丘	6:58	8:43	10:53	12:28	13:58	16:38
4	障がい者支援施設ないえ	6:59	8:44	10:54	12:29	13:59	16:39
5	東11号	7:00	8:45	10:55	12:30	14:00	16:40
6	東12号	7:01	8:46	10:56	12:31	14:01	16:41
7	東13号	7:02	8:47	10:57	12:32	14:02	16:42
8	釜屋電機	7:03	8:48	10:58	12:33	14:03	16:43
9	東2線	7:04	8:49	10:59	12:34	14:04	16:44
10	寿団地	7:05	8:50	11:00	12:35	14:05	16:45
11	奈井江神社前	7:06	8:51	11:01	12:36	14:06	16:46
12	東15号	7:07	8:52	11:02	12:37	14:07	16:47
13	14号西線	7:11	8:56	11:06	12:41	14:11	16:51
14	公民館	7:14	8:59	11:09	12:44	14:14	16:54
15	西5条通	7:16	9:01	11:11	12:46	14:16	16:56
16	役場・病院前	7:18	9:03	11:13	12:48	14:18	16:58
17	奈井江駅前	7:21	9:06	11:16	12:51	14:21	17:01
18	みなクル	7:22	9:07	11:17	12:52	14:22	17:02

■土日祝日、12月31～1月3日は運休

※1月1日は全便運休

●運行時刻

便名	乗車・降車			
	奈井江駅	ご自宅	連絡施設	ご自宅
①便	8:20	→	8:50	→
②便	11:00	→	11:10	→
③便	13:20	→	13:50	→
④便	15:00	→	15:10	→

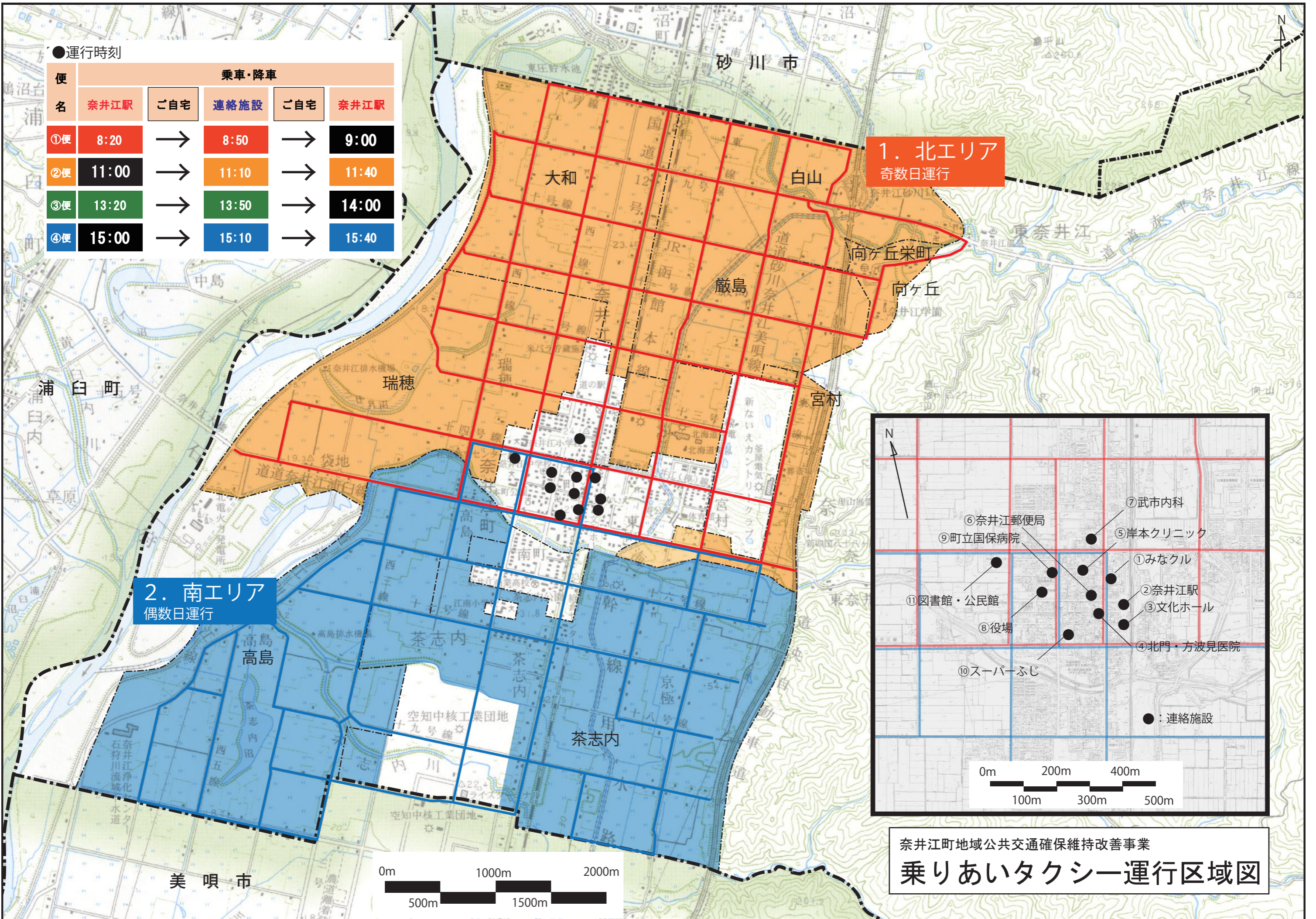

1. 北エリア
奇数日運行

2. 南エリア
偶数日運行

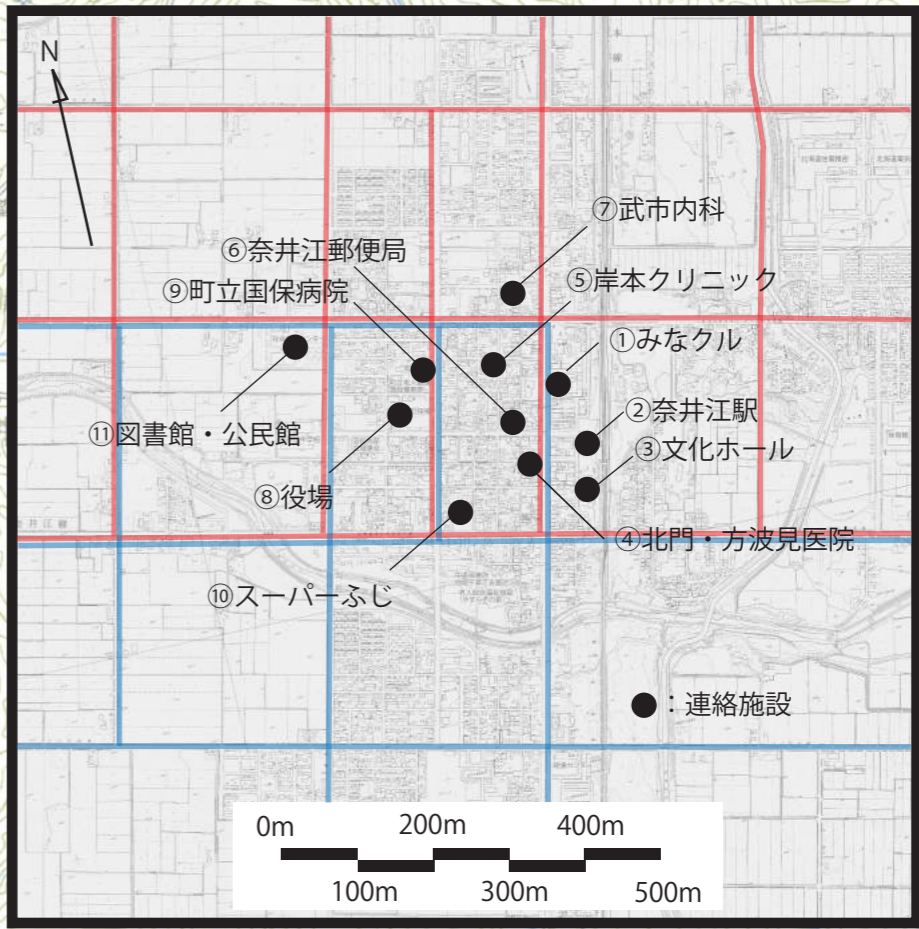

奈井江町地域公共交通確保維持改善事業
乗りあいタクシー運行区域図