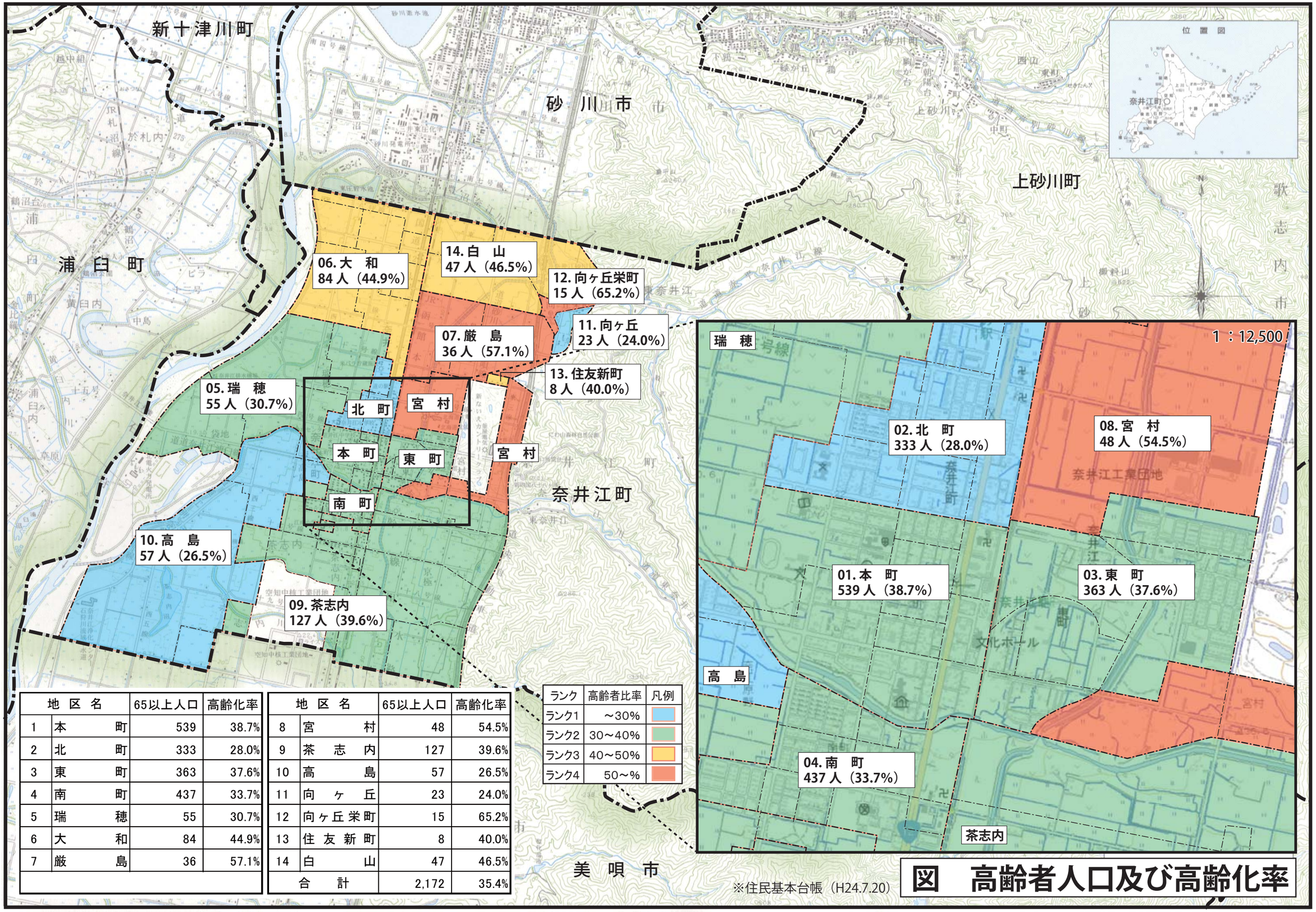

地区名		65以上人口	高齢化率
1	本　町	539	38.7%
2	北　町	333	28.0%
3	東　町	363	37.6%
4	南　町	437	33.7%
5	瑞　穂	55	30.7%
6	大　和	84	44.9%
7	厳　島	36	57.1%

地区名		65以上人口	高齢化率
8	宮　村	48	54.5%
9	茶志内	127	39.6%
10	高　島	57	26.5%
11	向ヶ丘	23	24.0%
12	向ヶ丘栄町	15	65.2%
13	住友新町	8	40.0%
14	白　山	47	46.5%
合　計		2,172	35.4%

ランク	高齢者比率	凡例
ランク1	～30%	
ランク2	30～40%	
ランク3	40～50%	
ランク4	50～%	

※住民基本台帳（H24.7.20）

図　高齢者人口及び高齢化率

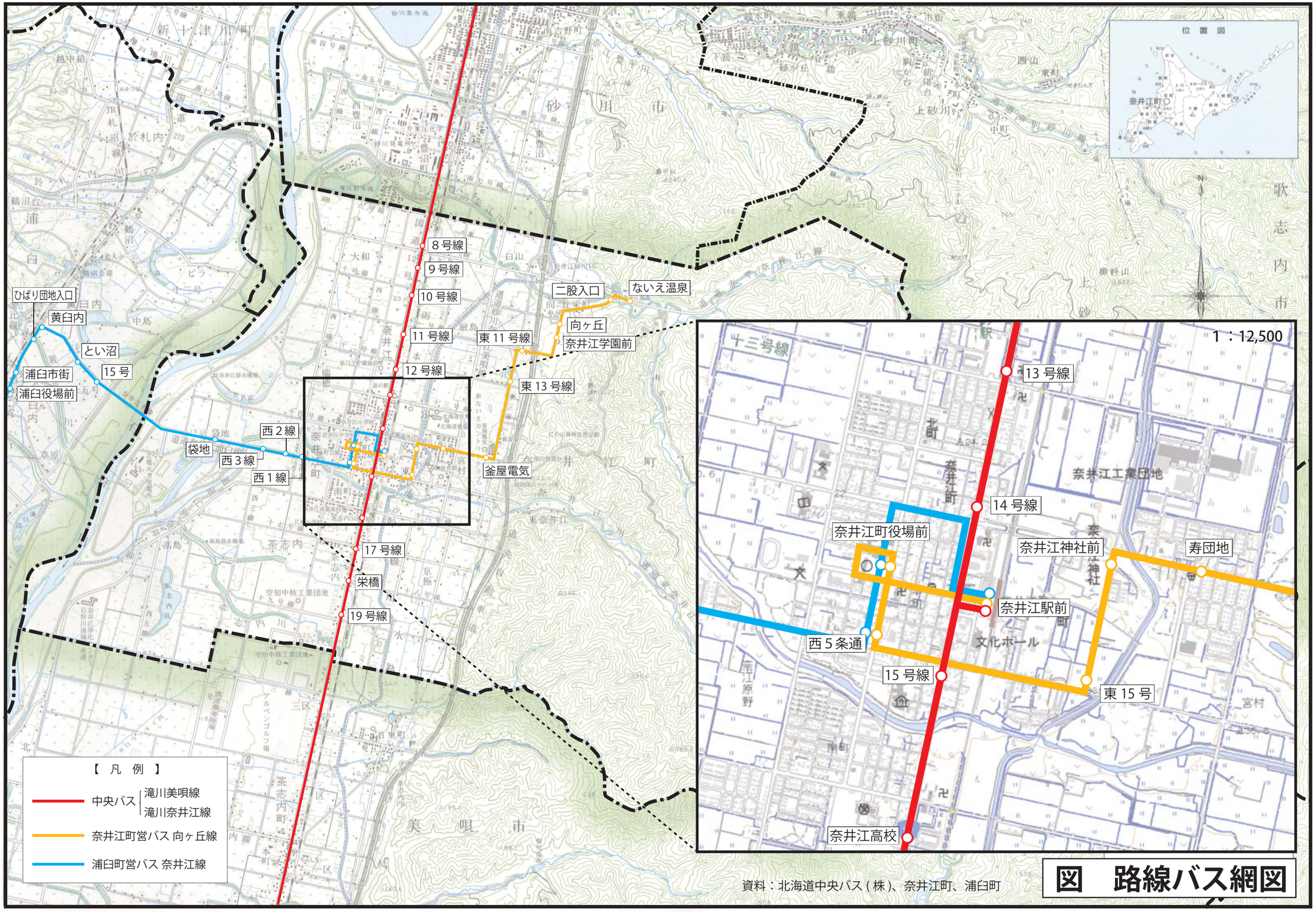

資料：北海道中央バス（株）、奈井江町、浦臼町

図　路線バス網図